Deutsche Bundesbank
Organisationsplan Zentrale

Mitglieder des Vorstands

Ernst Welteke
Präsident der Deutschen Bundesbank

Dr. Jürgen Stark
Vizepräsident der Deutschen Bundesbank

Dr. Hans Georg Fabritius

Hans Helmut Kotz

Edgar Meister

Dr. Hans Reckers

Prof. Dr. Hermann Remsperger

Prof. Dr. Franz-Christoph Zeitler

Bankgeschäftliche Informationen 9

BBk-Vordr. 1021 b

Juli 2002
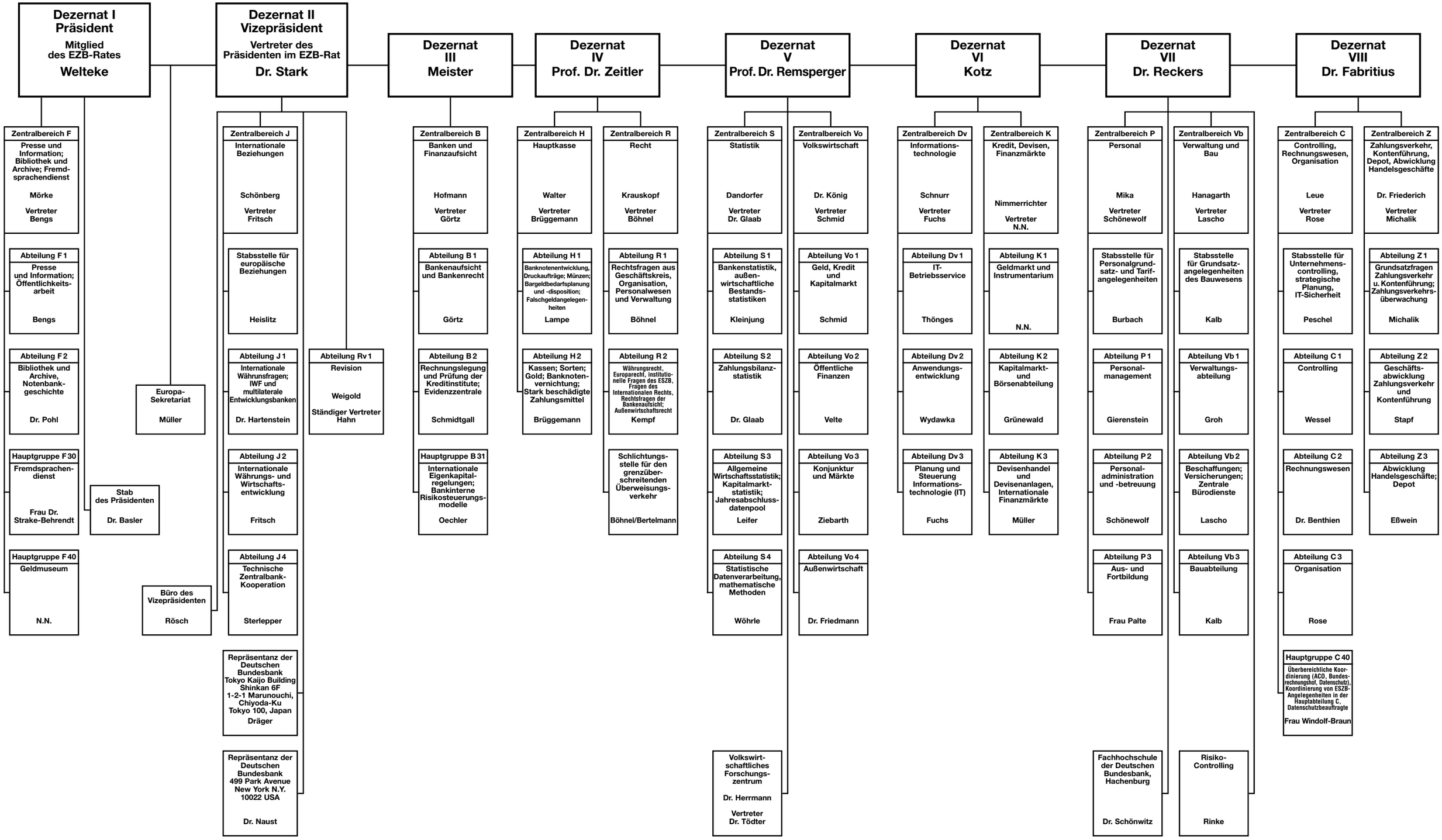
ORGANISATIONSPLAN DER ZENTRALE DER DEUTSCHEN BUNDESBANK